Analyse du débat public
par le cabinet Séance Publique

Edition n°9

07 avril 2022

Cahier de la présidentielle spécial pouvoir d'achat

Contexte

Le pouvoir d'achat constitue la thématique centrale de cette fin campagne présidentielle 2022.

Selon une étude de l'institut Elabe du 2 avril 2022, 55% des Français considèrent que l'enjeu du pouvoir d'achat est prioritaire, devant la santé (27%) et la sécurité (26%).

Découvrez notre analyse du débat public et des mesures des candidats sur ce thème.

SÉANCE PUBLIQUE

Le pouvoir d'achat constitue le thème central de cette fin campagne présidentielle 2022.

Selon une étude de l'institut Elabe[1], **55% des Français considèrent que l'enjeu du pouvoir d'achat est prioritaire**, devant la santé (27%) et la sécurité (26%). **Cette considération est d'ailleurs nettement plus marquée chez les électeurs potentiels de Marine LE PEN (63%), Valérie PECRESSE (60%), Jean-Luc MELENCHON (55%) et d'Emmanuel MACRON (51%).**

Cette dynamique dans le débat public peut s'expliquer par la **hausse structurelle de la part des dépenses pré-engagées dans le budget des ménages depuis 2001,** particulièrement mise en exergue dans une récente analyse de France Stratégie[2].

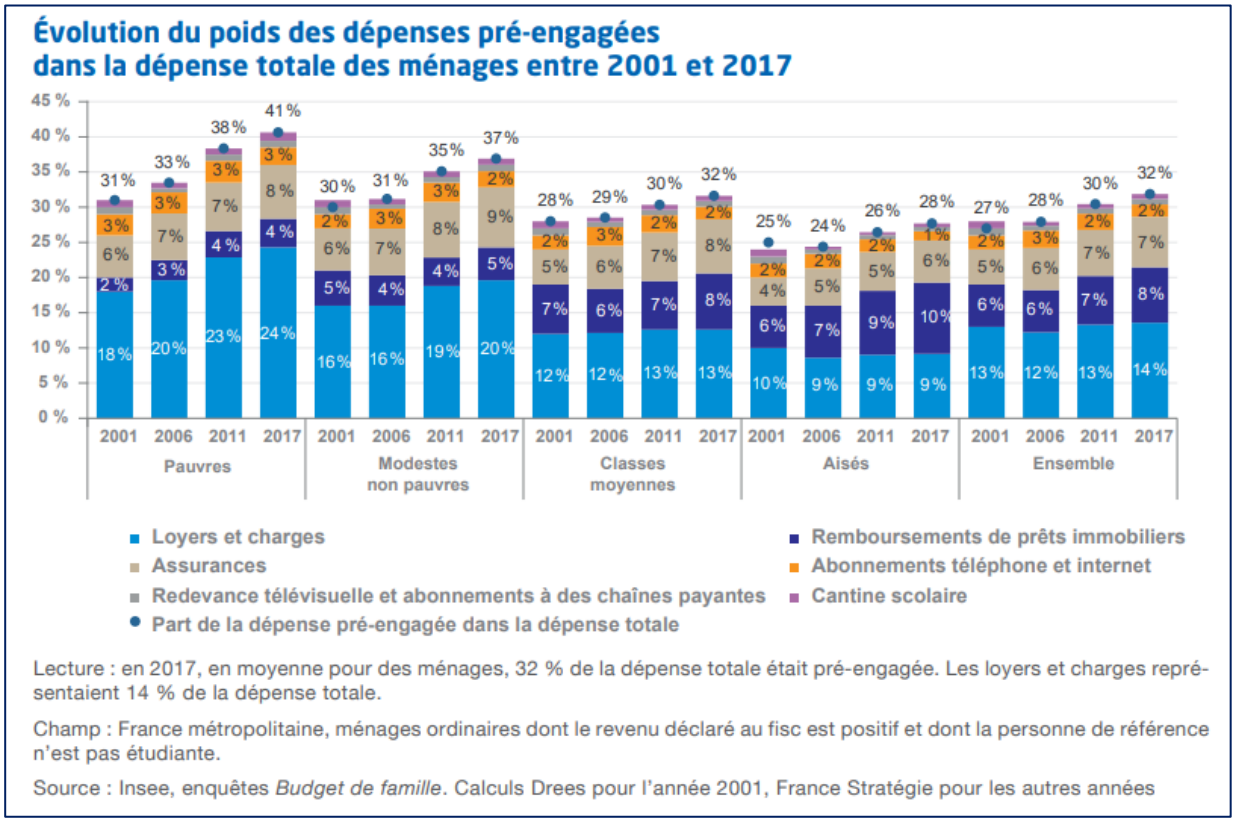

Lecture : en 2017, en moyenne pour des ménages, 32 % de la dépense totale était pré-engagée. Les loyers et charges représentaient 14 % de la dépense totale.

Champ : France métropolitaine, ménages ordinaires dont le revenu déclaré au fisc est positif et dont la personne de référence n'est pas étudiante.

Source : Insee, enquêtes *Budget de famille*. Calculs Drees pour l'année 2001, France Stratégie pour les autres années

Sur le plan conjoncturel, les ménages s'avèrent particulièrement affectés par l'inflation des prix alimentaires et énergétiques, conséquente au déclenchement du conflit en Ukraine.

Le pouvoir d'achat se caractérisant sur de nombreuses thématiques, il s'impose naturellement dans le débat public de la campagne présidentielle. Celle-ci vise par exemple :

- **La hausse des salaires**
  Les principaux candidats à la présidentielle préconisent tous une augmentation des salaires de 10% sur le quinquennat, à l'exception d'Emmanuel MACRON qui préconise une baisse des impôts et une revalorisation de la pension de retraite.

- **La réforme des retraites**
  Cette réforme constitue un point de clivage entre les candidats à l'élection présidentielle. Jean-Luc MELENCHON, Fabien ROUSSEL et Anne HIDALGO ne souhaitent pas augmenter l'âge légal de départ à la retraite. A l'inverse, Valérie PECRESSE, Éric ZEMMOUR et Emmanuel MACRON souhaitent un report de l'âge légal à 65 ans. **Le président sortant a notamment indiqué vouloir allonger la durée de cotisation de façon à financer l'indexation des retraites d'une part et d'instaurer et la retraite minimale à 1100 euros d'autre part.**

[1] *Les Français et l'élection présidentielle* – Institut Elabe, 2 avril 2022.
[2] *Les dépenses pré-engagées : près d'un tiers des dépenses des ménages en 2017* – France Stratégie, août 2021.

- **La lutte contre l'augmentation des prix de l'énergie**
  Si l'ensemble des candidats s'accordent pour lutter contre une hausse des prix du gaz, de l'électricité ainsi que du carburant, les procédés divergent. **Jean-Luc MELENCHON propose un blocage des prix**. Valérie PECRESSE, Anne HIDALGO, Marine LE PEN souhaitent quant à elles baisser la TVA. Pour lutter de façon pérenne contre les variations des prix du carburant, Yannick JADOT et Emmanuel MACRON proposent par ailleurs une sortie progressive des voitures thermiques au profit des véhicules électriques – une électrification du parc soutenue par des mesures de soutien aux ménages, à l'instar du « *leasing social* » du président sortant.

- **La rénovation des logements**
  Plusieurs candidats ciblent la rénovation et l'isolation des logements comme un levier prioritaire pour réduire les factures ménages. Jean-Luc MELENCHON, Valérie PECRESSE, Emmanuel MACRON, Anne HIDALGO ainsi que Yannick JADOT développent notamment cet argument.

Dans cette perspective, à quelques jours du premier tour de l'élection présidentielle, l'enjeu pour les principaux candidats à l'élection présidentielle est de **mobiliser et de convaincre les électeurs de leurs mesures pour le pouvoir d'achat**. Selon l'étude Elabe précitée, **aucun candidat ne bénéficie d'une confiance élevée des électeurs sur l'enjeu du pouvoir d'achat. Seulement 32% des Français ont confiance en Emmanuel MACRON et Marine LE PEN pour leur redonner du pouvoir d'achat, 4 points de plus que Jean-Luc MELENCHON et Valérie PECRESSE (22%)**.

En cette fin de campagne, Marine LE PEN apparait portée dans les sondages d'opinion par ses propositions sur le pouvoir d'achat. La candidate du RN a présenté très tôt plusieurs mesures sur cette thématique, parmi lesquelles la baisse de la TVA sur l'énergie à 5.5%, la suppression de l'impôt sur le revenu pour les moins de 30 ans ainsi que l'augmentation des salaires. **Ces mesures sur le pouvoir d'achat semblent d'autant plus audibles de par le positionnement plus modéré qu'en 2017 de Marine LE PEN. La sortie de l'euro proposée il y a cinq ans illustre particulièrement cette tendance. Une large part des ménages français s'interrogeaient en effet sur les conséquences économiques d'un « *Frexit* », notamment sur leur pouvoir d'achat. L'abandon de cette mesure - par ailleurs soutenu par le processus de « *dédiabolisation* » du RN - donne la capacité à Marine LE PEN de mobiliser une part plus importante de l'électorat.**

D'un point de vue conjoncturel, la guerre en Ukraine a également pu renforcer le positionnement de Marine LE PEN sur la thématique du pouvoir d'achat. Son principal opposant Emmanuel MACRON s'est engagé sur le terrain diplomatique dans le cadre du conflit russo-ukrainien, délaissant la scène nationale pendant plusieurs semaines. Ce laps de temps a pu donner la possibilité à Marine LE PEN de se rapprocher des Français avec des mesures concrètes, au cœur de leurs préoccupations (prix des énergies, hausse des salaires, baisse des impôts).

En conséquence, à l'aune du premier tour de l'élection présidentielle, selon une étude IPSOS, **11% des sondés ont « tout à fait confiance » en la candidate du RN pour améliorer leur pouvoir d'achat, soit 3 points de plus que le président sortant.**

Dans la perspective d'un second tour opposant Emmanuel MACRON à Marine LE PEN, la confiance des Français pourrait se cristalliser sur les dépenses associées aux mesures pour le pouvoir d'achat annoncées par les deux candidats. Selon l'Institut Montaigne, les mesures d'Emmanuel MACRON nécessiterait un investissement de 57,2 milliards d'euros pour des économies de 12,7 milliards d'euros. Dans le détail, la suppression de la CVAE coûterait 7.4 milliards d'euros, le triplement de la prime MACRON 6 milliards d'euros et la suppression de la redevance audiovisuelle 3.2 milliards d'euros au budget de l'Etat. Les dépenses engagées par Emmanuel MACRON resteraient inférieures à celles de Marine LE PEN mais impliqueraient de réaliser des économies sur un autre poste de dépense.

Concernant Marine LE PEN, l'Institut estime que la baisse de la TVA sur l'énergie coûterait 10,3 milliards d'euros supplémentaires et l'exonération de cotisations patronales pour une hausse des salaires de 10%, 10,5 milliards d'euros. Dans sa globalité, le programme de Marine LE PEN comporterait 119,6 milliards d'euros de dépenses pour 17,8 milliards d'euros d'économies. Selon l'Institut Montaigne, ce modèle pourrait poser des interrogations sur la soutenabilité des mesures de pouvoir d'achat proposées par la candidate.

Les mesures clés des candidats à l'élection présidentielle sur le pouvoir d'achat

Valérie PECRESSE

Augmenter le pouvoir d'achat par la hausse de 10% des salaires nets, la défiscalisation des heures supplémentaires et la conversion des RTT en salaires

Fabien ROUSSEL

Augmenter le SMIC à 1 500 euros net et baisser les factures d'énergie et de carburant de 30%

Yannick JADOT

Augmenter le SMIC à 1 500 euros net, instaurer un revenu citoyen de 918 euros et abaisser la TVA à 0% sur l'alimentation bio

Marine LE PEN

Diminuer la TVA sur l'énergie à 5.5%, supprimer la redevance audiovisuelle et supprimer l'impôt sur le revenu pour les moins de 30 ans

Nathalie ARTHAUD

Augmenter les salaires et les pensions de retraite à 2 000 euros net par mois, supprimer la TVA et exonérer les travailleurs de taxes sur les carburants

Jean LASSALLE

Augmenter le SMIC à 1 400 euros net, baisser la TVA sur les hydrocarbures à 5.5% et maîtriser les prix de l'eau et de l'électricité

Emmanuel MACRON

Tripler la prime MACRON jusqu'à 6 000 euros, supprimer la redevance sur l'audiovisuel et créer un compte épargne-temps universel pour monétiser les RTT ou jours de congés

Jean-Luc MELENCHON

Bloquer les prix des produits de 1ère nécessité, augmenter le SMIC à 1 400 euros net et instaurer la gratuité de la cantine scolaire et des quantités d'eau et d'électricité indispensables

Anne HIDALGO

Augmenter le SMIC de 200 euros net par mois, engager des négociations pour augmenter les salaires et créer un minimum jeunesse

Éric ZEMMOUR

Augmenter le salaire net des travailleurs touchant moins de 2 000 euros par mois, instaurer une Prime Zéro Charge et supprimer la redevance audiovisuelle

Philippe POUTOU

Augmenter le SMIC à 1 800 euros net, créer un revenu d'autonomie pour les jeunes et rendre gratuit les transports en commun

Nicolas DUPONT-AIGNAN

Augmenter les salaires de 8%, indexer sur l'inflation les retraites et supprimer la TVA sur les carburants

Valérie PECRESSE

Prix des énergies

« *Pour faire face à la hausse de l'énergie, j'entamerai une action sur tous les fronts.* ***Je baisserai de 25 centimes le litre d'essence*** *car l'inflation gonfle les recettes de l'Etat.* ***Je permettrai aux entreprises de donner à leurs salariés des chèques carburants défiscalisés. J'instaurerai une TVA à 5.5% au lieu de 10 sur les transports collectifs, les trains, les bus pour en faire baisser le prix. Je supprimerai la TVA sur l'énergie et je prendrai un décret pour déconnecter le prix de l'électricité français du gaz*** »
03.04.2022 – Meeting de Paris

Hausse des salaires et des pensions de retraites

« ***Je réindexerai les retraites sur l'inflation***. ***Je revaloriserai le minimum vieillesse à 1 000 euros***. *Et avec moi, il n'y aura plus aucune retraite complète inférieure au SMIC* »
01.04.2022 – Twitter

« ***Dès que j'arriverai à la présidence, je ferai une grande conférence sur les salaires et sociale pour augmenter les rémunérations*** *et pour travailler sur la réforme des retraites* »
01.04.2022 - Brut

« ***Je lancerai la première conférence sociale et salariale*** *car je tiendrai la mesure phare de mon quinquennat :* ***l'augmentation des salaires de 10%.*** *Les Français n'auront pas à attendre et verront augmenter les salaires de 3% dès 2022. Je le ferai* (…) ***Je prendrai un décret qui baissera les cotisations salariales d'assurance vieillesse pour l'ensemble des salariés et des agriculteurs*** *(…) Après les élections législatives, s'ouvrira une nouvelle période :* ***un PLFR qui permettra de réaliser la réforme des droits de succession et donations et de revaloriser le travail***, ***un PLFSSR qui permettra de lancer la réforme des retraites et faire l'indexation automatique des retraites sur l'inflation*** »
31.03.2022 – Discours sur les 100 jours

« *Je suis la candidate du pouvoir d'achat parce que mon programme est financé.* ***Il y aura 10% de hausse des salaires sur le quinquennat, dont 3% sur l'été avec la suppression de 30% des cotisations retraites parce que je lancerai la réforme des retraites***. ***Les RTT pourront être transformés en salaire***, *je lancerai la défiscalisation totale des heures supplémentaires.* ***Pour les familles, je veux des allocations familiales dès le premier enfant.*** *Je pense même aux familles monoparentales parce que je défiscaliserai les pensions alimentaires pour les femmes seules.* ***On fera une conférence salariale tous les ans et on fera du donnant-donnant avec les entreprises***. *Si les entreprises ne veulent pas augmenter les salaires, on fera une baisse des charges pour les salariés.* ***Une personne au SMIC gagnera, dès le mois de juin, 500 euros de plus par an. Les entreprises, avec lesquelles j'ai échangé, s'engagent à augmenter dès l'année prochaine, les salaires de 2%.*** *Il faut aussi garantir le pouvoir d'achat des retraités.* ***Je veux une indexation automatique des salaires sur l'inflation*** » 31.03.2022 – LCI

« *Ma proposition est hors inflation.* ***J'augmente dès cet été de 3% les salaires nets en baissant d'un tiers des cotisations retraites***. *Je le finance en réformant les retraites. Moi, je la ferai vraiment, pour faire des économies et rendre du pouvoir d'achat aux Français.* ***La baisse des cotisations retraites permettra à quelqu'un qui gagne 1.400 euros d'avoir 500 euros de plus sur l'année***. *Il faut que le travail paye plus.* ***Je propose aussi la défiscalisation des heures supplémentaires, sans plafond. Je souhaite également que les salariés puissent convertir leurs RTT en salaire, sans charge et sans limite,*** *c'est du pouvoir d'achat en plus.* ***Je propose aussi une prime à la natalité dès le premier enfant de 900 euros par an pour toutes les familles et j'augmente l'allocation familiale de 15 % pour le deuxième et le troisième enfant***. ***Je propose aussi le soutien scolaire gratuit et le repas à 1 euro dans les cantines pour les familles défavorisées***. *Je sais que Jean-Luc Mélenchon propose le repas gratuit, mais moi je n'ai pas l'argent pour financer 250 milliards de déficit. Tout ce que je propose est financé.* ***Avec moi, plus aucun retraité avec une carrière complète n'aura une retraite inférieure au smic et les veuves ou veufs sans carrière complète auront une pension de réversion à 75 %.*** *Enfin, les enfants handicapés sans héritage bénéficieront toute leur vie de la pension de réversion de leur dernier parent. Vous savez, c'est la droite qui a fait les réformes des retraites successives. Ça a toujours été la droite parce que c'est la seule famille politique qui a le courage d'aller faire des grandes réformes pour le pays* » 29.03.2022 – 20 Minutes

« ***Nos agriculteurs doivent pouvoir vivre dignement de leur métier.*** *J'ai 4 critères : des prix justes et rémunérateurs avec des revenus supplémentaires ; libération des énergies ; modernisation par l'investissement dans les filières ; renouvellement des générations* » 30.03.2022 – Grand oral agricole

Emmanuel MACRON

Prix des énergies

« ***Nous avons déjà mis le bouclier sur les prix : les prix de l'électricité sont bloqués, le prix du gaz a augmenté de 40% puis nous l'avons bloqué, il aurait dû augmenter de plus de 140% sinon***. *Nous sommes en train de réformer, au niveau européen, pour le changer. Nous avons décidé, en Européen, d'acheter le gaz ensemble. Nous pouvons, nous Européen, baisser les prix.* ***Nous avons mis en place le chèque inflation et nous avons baissé à la pompe de 18 centimes le carburant.*** *Tout cela, c'est le bouclier qui fait que la France a le moins vécu l'inflation en Europe. Le pouvoir d'achat à l'avenir, c'est une politique européenne qui dépend moins des importations de charbon, de gaz, de pétrole que nous ne produisons pas* »
05.04.2022 – Déplacement de campagne

Hausse des salaires et des pensions de retraite

« ***Sur le pouvoir d'achat, je porte une ambition : permettre à nos retraités d'avoir un minimum de retraite d'au moins 1 100 euros, avoir des pensions de retraite dûment indexés***. ***Ensuite, je veux que nos travailleurs gagnent plus du travail, non pas par un SMIC qu'on va administrer, il y aura une augmentation du SMIC au mois de mai parce qu'il y a une inflation*** » 05.04.2022 – Déplacement de campagne

« ***Nous devons permettre à nos travailleurs d'avoir un dividende salarié :*** *quand l'entreprise va bien et que les profits sont là, il faut que l'actionnaire puisse avoir un retour mais le salarié aussi.* ***Le dividende salarié, c'est permettre par l'intéressement et la participation de toucher sa part, mais c'est permettre aussi qu'une prime de pouvoir d'achat puisse être versée***. ***C'est pourquoi je compte tripler cette prime et qu'on puisse permettre, dès cet été, aux patrons de TPE/PME comme aux patrons d'entreprises intermédiaires de verser jusqu'à 6 000 euros à son salarié pour l'aider à passer ce cap et cela sera sans charge pour l'employeur et sans impôt pour le salarié*** » 05.04.2022 – Déplacement de campagne

« *Il y a 5 ans, l'ensemble des études montraient qu'il n'y avait pas de problèmes de financement. Mais il est désormais établi, après la crise covid, que nous avons un déséquilibre de notre système de retraites qui ne se rééquilibrera qu'à l'horizon d'une quinzaine d'années.* ***Nous devons donc d'abord sauver le système par répartition, sans augmenter les cotisations des travailleurs et sans baisser les pensions***. ***Nous allons financer l'indexation des retraites, ce qui est important en période d'inflation, et la retraite minimale à 1100 euros.*** *Seul paramètre, donc : la durée de cotisation. Nous allongerons de manière progressive l'âge légal, environ quatre mois par an. C'est la génération 1969 qui sera la première à voir l'âge légal de 65 ans. Nous ajoutons des mesures de justice : carrières longues, invalidité, pénibilité »*
04.04.2022 – Le Télégramme

« ***Aujourd'hui, je veux défendre la retraite par répartition***. *La retraite par répartition, c'est les actifs qui cotisent pour les retraités. On ne cotise pas pour soi-même. Ceux, qui vous disent aujourd'hui qu'on peut maintenir les choses comme elles sont, mentent parce que ce système est déficitaire et il le sera pendant plusieurs années. Notre système n'est pas équilibré. Aujourd'hui, on vit de plus en plus vieux et on a la période du baby-boom qui entre dans la retraite. Aujourd'hui, on a un passage où soit nos pensions sont menacées soit on accumule du déficit sur plusieurs années qu'on va laisser à nos enfants. Je tiens au système de retraite par répartition. On l'équilibre soit en baissant les pensions, mais je suis contre car je veux continuer à les indexer.* ***Aujourd'hui, on le voit les petites retraites vivent mal. On a bâti, de manière très transpartisane, la retraite agricole à 1 000 euros. Je veux bâtir le minimum de retraite à 1 100 euros. Je veux qu'on puisse supprimer les régimes spéciaux. Je veux qu'on décale progressivement l'âge légal à 65 ans.*** *On tiendra compte des invalidités, des carrières longues et des métiers les plus pénibles* »
04.04.2022 – France Inter

Fiscalité

« ***Je rappelle que c'est durant mon quinquennat qu'on a supprimé la taxe d'habitation, qu'on a baissé les impôts sur le revenu de cinq milliards***, ***qu'on a augmenté de 100 euros par mois la prime d'activité pour les travailleurs au smic***. *Maintenant, il faut que la dynamique salariale soit portée. Il y a eu les hausses régulières du smic et il y en aura une, en mai, entre 2,4 et 2,6 %.* ***Pour l'été, la prime pouvoir d'achat, qui était limitée à 1000 euros, sera triplée***. ***Elle restera sans charges salariales et patronales et sans impôt. Enfin, la redevance télé sera supprimée. Les baisses d'impôts que je promets - 15 milliards d'euros sur le quinquennat - ne seront pas compensées par des hausses***. *Dans les 50 milliards, outre ces baisses, il y a les investissements pour l'éducation, la santé et l'appareil productif. Je les finance par la poursuite de la baisse du chômage, la réforme des retraites, les économies réalisées sur la solidarité à la source et l'amélioration de la performance de l'État »* 04.04.2022 – Le Télégramme

« ***Pour que le travail paie mieux et permette à chacun de vivre dignement, il fallait baisser les cotisations, l'impôt sur le revenu, supprimer la taxe d'habitation***. *Nous l'avons fait ! Et le pouvoir d'achat a augmenté de manière historique, notamment pour les travailleurs les plus modestes »* 02.04.2022 – Meeting de Paris

Mobilités

« ***Nous proposerons à chaque Français, à chaque Française une offre de location de voiture électrique à moins de 100 euros*** » 02.04.2022 – Meeting de Paris

« *La grande transformation est de convertir les vieux véhicules polluants dans les véhicules qui sont soit hybride soit électrique. C'est ce qu'on a fait, durant les 5 dernières années par nos primes à la conversion et par les bonus électriques.* ***On a aidé 1 millions de Français à changer de voitures. C'est cela qu'on doit intensifier. Plus on fera cela, plus on réduira ce que ça coute****. Lorsqu'on passe d'un vieux diesel à un véhicule hybride, on consomme moins et on dépense moins d'argent. C'est bon pour la planète et pour le portefeuille.* ***Pour aider cette transition, on a mis en place ces accompagnements. Ce que je veux faire dans les prochaines années, c'est mettre en place un système de leasing pour aller vers l'hybride et l'électrique. Pour des ménages qui travaillent et qui ont des revenus modestes, c'est quasiment impossible, même avec les aides, d'acheter un véhicule électrique. Ce système de leasing, c'est dire qu'avec 80 à 100 euros par mois, on pourra changer de véhicule. La bonne mesure de pouvoir d'achat, c'est celle-ci*** » 31.03.2022 – Déplacement de campagne

Fabien ROUSSEL

Hausse des salaires et des pensions de retraite

« ***Beaucoup de femmes vivent avec 590 euros nets par mois****. Je veux être le candidat qui défend les catégories populaires et qui ont travaillé toute la vie.* ***Avec moi, il n'y aura pas de retraite en dessous de 1 200 euros car les retraités qui ont bâti notre pays ont droit à leur part de bonheur. La retraite à 60 ans, c'est permettre d'avoir une vie de travail, une vie de bonheur.*** *Si la fraude et l'évasion fiscale nous coûtent 100 milliards par an, la retraite à 60 ans c'est 27 milliards par an. Voilà comment je la finance* » 04.04.2022 – LCI

« *Il manque 100 milliards d'euros dans le budget de l'Etat.* ***Avec 100 milliards d'euros, on peut supprimer la CSG sur les salaires et les retraites.*** *100 milliards d'euros au service du pouvoir d'achat et du progrès social.* ***Mettre en place la retraite à 60 ans, c'est un investissement de 27 milliards d'euros alors nous voulons mettre la main sur ce pactole pour le mettre au service de la retraite à 60 ans pour tous*** » 02.04.2022 – Meeting de Lyon

« ***C'est par le travail, les salaires que l'on finance notre protection sociale****. Il y a un trou à la Sécurité sociale parce qu'il y a du chômage.* ***Je souhaite qu'on puisse aller vers les 32 heures de travail par semaine. Aujourd'hui, des chefs d'entreprises décident de passer à la semaine de 4 jours. On doit revaloriser le travail dans notre pays avec un vrai salaire****. On ne reconstruira pas la France avec des salariés mal soignés, épuisés, stressés, déprimés. Je fais le choix d'investir dans les hommes et les femmes qui sont la richesse de notre pays.* ***Il faut des salariés bien payés avec de bonnes conditions de travail*** » 31.03.2022 – France 2

« *J'assume que j'ai le programme le plus efficace économiquement.* ***Je fais le pari que la France ira mieux si les Français sont respectés, s'ils ont des bons salaires, s'ils sont bien soignés, s'ils sont heureux. Je veux rendre du pouvoir d'achat aux Français, que le travail paye*** » 31.03.2022 – France Inter

« *Je sais combien touchent les fonctionnaires de catégorie C dans notre pays****. Ils touchent des salaires de misère, y compris après 30 ans de travail.*** *Ce sont eux que l'on a vu, en première ligne, pendant les semaines de confinement. Ils sont maltraités.* ***Les fonctionnaires doivent être augmentés. Le point d'indice a été gelé pendant 30 ans. Nous nous disons 20% d'augmentation de salaire****.* ***On lutte contre la vie chère en donnant du pouvoir d'achat à ceux qui sont essentiel (…) Ce sont aujourd'hui les petits salaires et les petites retraites qui subissent le plus la perte de pouvoir d'achat****. Les petits salaires et les petites retraites n'ont pas évolué ces dix dernières années, on va dire****. Le SMIC n'a pas bénéficié de coup de pouces et les retraites ont même baissé*** » 29.03.2022 – France Info

Prix des énergies

« ***Voter pour les jours heureux, c'est voter pour la baisse des factures, pour la baisse de la TVA, sur l'essence, sur la facture du gaz et de l'électricité (…) c'est redonner du pouvoir d'achat et lutter contre la vie chère. Je ferai baisser la TVA sur les carburants. Je ferai baisser la TVA et les taxes sur les factures d'EDF et de GrDF. On baissera les taxes et nous ferons baisser le prix de l'essence*** *parce que des millions de Français n'ont pas d'autres choix que d'utiliser leurs voitures. La voiture n'est pas toujours un choix, c'est une contrainte* » 02.04.2022 – Meeting de Lyon

« *Je voudrais rappeler qu'il y a 12 millions de Français en précarité énergétique, qui ont dû mal à se chauffer.* ***Je rencontre des retraités, qui ont vu des factures de gaz enflaient*** » 29.03.2022 – France Info

Jean-Luc MELENCHON

Prix de l'énergie

« ***Je veux le blocage des prix parce que des millions de Français sont pris à la gorge par l'explosion des prix de la vie quotidienne et des carburants***. *Il faut s'en préoccuper. 37% des personnes sont obligés de sacrifier les produits de 1ère nécessité hygiénique. Le rôle des dirigeants est de regarder par où passer pour sortir de cette impasse.* ***C'est pour cela que je souhaite le blocage des prix, dès le lendemain de mon élection***. *L'augmentation du prix du pétrole est une spéculation* » 05.04.2022 – Meeting de Lille

« *Ma première mesure sera deux décrets d'urgence sociale*. ***D'abord, les prix des produits de première nécessité, c'est-à-dire de l'énergie et de l'alimentation, seront bloqués***. ***Le prix du carburant sera fixé à 1,40 euro le litre*** » 04.04.2022 – La Dépêche

« *Les gens sont pris à la gorge*. ***J'ai proposé 2 moyens : la 1ère est de bloquer les prix. C'est crédible parce qu'on l'a fait pendant 5 semaines. Nous proposerons ensuite à l'Union européenne que toute l'Europe ait un prix bloqué de l'essence. Il y a un prix unique de l'électricité, donc on pourrait avoir un tarif unique de l'essence pour toute l'Union européenne*** » 04.04.2022 – LCI

« ***Le blocage des prix de l'essence à 1,40 euros, du gaz, de l'électricité et des produits de première nécessité aura lieu par décret***. *La clé, c'est de faire reculer le marché. Aujourd'hui, le prix à la pompe n'augmente pas pour des raisons objectives et matérielles. C'est une pure spéculation des producteurs qui refusent d'adapter leur production à la demande.* ***Donc le blocage à la baisse sera payé par les multinationales pétrolières. Bloquer les prix, c'est bloquer les profits*** » 02.04.2022 – La Nouvelle République

« *L'augmentation du pétrole est le résultat d'une spéculation. Nous sommes une grande Nation*. ***Nous, Français, nous achèterons du pétrole que nous pouvons revendre à 1.40 euros. Il faut bloquer les prix*** » 31.03.2022 – France 2

Hausse des salaires et des pensions de retraite

« *L'un des grands principes de notre programme, c'est la liberté et le contrôle sur sa propre existence.* ***Quand on a l'allocation d'autonomie de 1 000 euros par mois pour faire ses études, on est davantage libre de ses choix*** » 05.04.2022 – Meeting de Lille

« ***J'augmenterais aussi le Smic à 1400 euros net***. *C'est une mesure de bien-être social pour les deux millions de salariés concernés, dont 60% sont des femmes.* ***Augmenter les salaires est aussi écologique : c'est la clé pour se nourrir tous et mieux***. ***Je propose un choc de pouvoir d'achat et la relance économique du pays par la consommation populaire*** » 04.04.2022 – La Dépêche

« ***Le taux de chômage a atteint, toutes catégories confondus 6 millions***. *Il y a 15 ans, il y en avait que 3 millions. Le pouvoir d'achat n'a pas augmenté ces dernières années.* ***Le 1er trimestre 2022 est le record de baisse du pouvoir d'achat depuis 10 ans. La vie des plus pauvres a baissé depuis 5 ans alors que celle des plus riches s'est améliorée considérablement. Il y a 8 millions de Français à l'aide alimentaire, il y a 4 millions de mal-logés.*** *12 millions de personnes ont eu froid cet hiver parce qu'elles ne pouvaient pas se chauffer* (…) ***Pour arriver à 5% de chômage, il faut créer 800 000 emplois pendant le quinquennat. Créer 800 000 emplois, ça rapporte 6 milliards de cotisation pour la retraite***. *Or, le déficit actuel du régime, c'est 3 milliards* (…) *La France est en état d'urgence sociale,* ***il faut bloquer les prix. Nous proposons l'augmentation du SMIC. 60% des femmes sont payées au SMIC, l'augmentation du SMIC profitera à l'égalité hommes-femmes*** » 03.04.2022 – Meeting de Toulouse

« *Le premier souci, ce sont les gens qui ont besoin de ces mesures pour survivre. Et j'en prendrai d'autres encore.* ***Exemple, l'augmentation des petites retraites : elles ne seront pas inférieures au Smic pour une carrière complète*** » 02.04.2022 – La Nouvelle République

« ***Quant au pouvoir d'achat, c'est maintenant que les gens sont étranglés et qu'il faut bloquer les prix ainsi qu'augmenter le SMIC à 1 400 euros. Je passerai toutes les retraites à 1 400 euros à 60 ans***. *Il faut laisser les gens respiraient* » 31.03.2022 – France 2

Yannick JADOT

Accès au logement et rénovation énergétique

« *Ce n'est pas sur la nourriture qu'il faut faire des économies.* ***On ne règle pas la question du pouvoir d'achat par la pauvreté. Les enjeux de pouvoir d'achat pour moi, ils sont sur l'accès au logement. Quand je veux construire 700 000 logements sociaux, c'est donner accès au logement social à des familles modestes. Quand je veux isoler 5 millions de logements sur un quinquennat, c'est rendre 500 euros de pouvoir d'achat aux familles défavorisées*** » 06.04.2022 - RTL

« ***Sur l'isolation des logements, on devrait être à 400 000 passoires énergétiques supprimées tous les ans*** » 01.04.2022 – France Info

Mobilités

« ***Dans le contexte actuel, je veux rendre les transports gratuits dans les 6 prochains mois*** »
06.04.2022 – RTL

« *Je mets en place les transports en commun gratuits pour les transports locaux, les TER, les bus.* ***Cela sera gratuits pendant 6 mois, compensés par l'Etat. C'est une mesure d'urgence.*** *Les TER, les transports du quotidien seront gratuits pour favoriser les transports collectifs****. Je porte aussi un plan pour le covoiturage. Il y aura la prise en charge par l'entreprise des frais de carburant****. Dans certaines villes, il y a des lignes régulières de covoiturages* »
01.04.2022 – France Info

« ***Je mets en place ce que j'appelle le ticket liberté-climat. A partir de 50 euros par mois, on aura accès à tous les transports collectifs (les vélos en partage, les trains de nuit, les TGV) avec la même carte pour les 18-25 ans.*** *Il y aura aussi des trains de nuit pour aller en Europe. Il faut redonner de la mobilité aux jeunes (…) J'ai un projet qui est simple.* ***Si on veut qu'il y ait un avenir pour les jeunes, il faut lutter contre la précarité sociale, mais c'est aussi leur donner les moyens de l'autonomie. Dans mon projet, j'ai un revenu citoyen d'autonomie au sens où personne ne sera en dessous de 920 euros*** » 01.04.2022 – Twitch

Hausse des salaires et des pensions de retraite

« ***Je veux augmenter le SMIC à 1 400 euros net et forcer la négociation sur les bas salaires, dégeler le point d'indices des fonctionnaires****. Je veux baisser les dépenses contraintes* » 06.04.2022 – RTL

« *Le pouvoir d'achat, c'est 2 choses : ce qu'on touche et ce qu'on paye.* ***Il faut augmenter de 10% le SMIC à 1 400 euros net. Je veux que progressivement, qu'il aille jusqu'à 1 500 euros net. La 2ème chose est le dégel du point d'indice pour les fonctionnaires. Ensuite, il faut des négociations sur les bas salaires parce que pour les aides à domicile, vous touchez le SMIC y compris en fin de carrière. Il faut imposer les négociations sur les bas salaires dans tous les secteurs avec un objectif de hausse des salaires, une amélioration des conditions de travail et des statuts****. Il faut l'imposer. Le levier, c'est qu'on arrête de mettre de l'argent dans l'économie sans rien demander aux entreprises* » 01.04.2022 – France Info

« ***Je propose, immédiatement, d'augmenter le SMIC de 10% et de forcer la négociation sur les bas salaires.*** *Beaucoup de secteurs ne mènent pas de négociations sur les bas salaires alors que ces secteurs ont tenu le pays pendant la période du COVID-19.* ***Il faut dégeler le point d'indice des fonctionnaires à la hauteur de l'inflation, au moins pour récupérer le pouvoir d'achat*** » 30.03.2022 – LCI

« ***Augmenter le SMIC de 10% sera l'une des 1ères mesures que je prendrais qui amènera le SMIC à 1 400 euros net par mois. Nous visons 1 500 euros net sur le quinquennat*** » 29.03.2022 – Konbini

« ***Je veux créer un revenu citoyen d'autonomie. Personne ne sera sous le seuil de grande pauvreté de 920 euros.*** *On a 7 millions de Français qui vont à l'aide alimentaire, on a 4 millions de mal-logés, on a 10% de la société qui est sous le seuil de pauvreté.* ***Le revenu citoyen est avec les APL comprises. Je veux que les jeunes, qui n'ont pas accès au RSA, puissent disposer d'un revenu d'autonomie*** » 29.03.2022 – LCI

Prix des énergies

« ***Je veux mettre en place la TIPP flottante en fixant un maximum à 1.80 euros le prix de l'essence et on baisse les taxes quand cela va au-delà. Je veux un chèque énergie de 400 euros, qui bénéficiera à toutes les familles dont les revenus sont non-imposables****. Aujourd'hui, une partie de la population est très impactée par la hausse des carburants et de l'énergie. Le chèque énergie existera une fois. Mon projet est à la fois de compenser les hausses des prix des carburants et du chauffage, mais aussi de faire de la justice sociale* » 01.04.2022 – France Info

Anne HIDALGO

Aides financières pour les jeunes

« ***Je veux une loi d'urgence pour les jeunes, notamment les plus fragiles. Pour les jeunes les plus démunis, je propose un minimum jeunesse de 569 euros par mois****, l'équivalent d'un RSA. Il y aura un accompagnement vers les études ou l'emploi.* ***Je propose la suppression des frais d'inscriptions dans les universités****. Les jeunes démarrent dans la vie avec beaucoup de précarité.* ***Il faut une augmentation des bourses et des APL pour les jeunes, les repas à 1 euro dans les restaurants universitaires ainsi que la gratuité des transports en commun pour les moins de 26 ans*** » 06.04.2022 – BFM TV

« ***Je créerai un bouclier logement, payé comme le sont les APL, pour que les Français ne dépensent pas plus d'un tiers de leurs revenus pour se loger****. En 30 ans, la part du logement dans les dépenses des ménages est passé de 12% à 30 voire 40% aujourd'hui* » 05.04.2022 – France Info

« *Les jeunes sont notre avenir, la situation qu'ils vivent est intolérable. Je ne veux pas des files d'étudiants à l'aide alimentaire.* ***Je propose la gratuité des frais d'inscription à l'université et dans tout l'enseignement. Cela s'adresse aux enfants de la classe moyenne. Je veux la gratuité des transports pour les moins de 26 ans. Je prends ce que sont les sujets les plus importants pour les jeunes*** » 04.04.2022 – France 2

« ***Je me suis déjà engagée sur des mesures comme le revenu minimum jeunesse sous condition de ressources ou la dotation de 5 000 euros à l'âge de 18 ans****. Mais avec une inflation à 4,5 points et compte tenu de la situation actuelle, entre la crise du Covid et la guerre en Ukraine****, je propose une loi d'urgence pour l'avenir des jeunes de notre pays.*** *Cette loi sera ma première mesure après l'élection****. La gratuité totale des frais d'inscription pour tous les étudiants dès la rentrée 2022, sans condition de ressources, pour tous ceux qui vont s'inscrire dans des études supérieures publiques*** *(BTS, licence, master, doctorat, DUT, école d'ingénieurs…). L'État compensera. Les frais de contribution à la vie étudiante seront aussi exonérés. Cela représente 500 millions d'euros par an.* ***Autre mesure : la gratuité des transports du quotidien, à partir du 1er juillet, pour tous les jeunes de moins de 26 ans****, pour un coût de 2 milliards d'euros en année pleine.* ***J'instaurerai également le repas à 1 euro dans les Crous*** *– le midi et le soir – pour tous.* ***Par ailleurs, je revaloriserai de 10 % les aides personnalisées au logement et les bourses d'études au 1er octobre.*** *J'ai été très choquée par la précarité étudiante. Je veux ce grand plan pour dire aux jeunes que nous avons confiance en eux et que nous voulons leur réussite* » 02.04.2022 – JDD

Hausse des salaires et du minimum vieillesse

« ***Je relèverai immédiatement le point d'indice et les retraites de 3% pour rattraper l'inflation****.* ***Je demanderai aux partenaires sociaux d'ouvrir des négociations salariales dans toutes les branches professionnelles et j'amorcerai le mouvement par une hausse du SMIC de 15%, soit 200 euros net par mois****. La revalorisation du travail, je la veux aussi morale, par le respect et la considération dus aux travailleurs, par l'extension de leurs droits dans l'entreprise, dont ils sont les chevilles ouvrières. Les salariés deviendront administrateurs à parité avec les représentants des actionnaires (…)* ***Nous préserverons l'âge de la retraite, ce sera 62 ans, pas une année de plus*** *! Et nous permettrons le départ avant, à 59, 60 ou 61 ans, pour ceux qui ont exercé des métiers pénibles, en ajoutant aux critères actuels de la pénibilité la prise en compte de l'exposition aux produits chimiques et aux vibrations, le port de charges lourdes ou encore les postures usantes et* ***nous fixerons le minimum contributif à 1200 euros net.*** *Et puis, comme je l'ai annoncé la semaine dernière dans l'Aude,* ***je porterai la retraite agricole minimale à 85 % du SMIC net, je l'ouvrirai aux conjoints, c'est à dire aux agricultrices*** » 03.04.2022 – Meeting de Paris

« ***Ma première mesure est l'augmentation des salaires****. Il y aura une grande négociation salariale dans le secteur public et privé et* ***l'augmentation du SMIC de 200 euros net par mois****. Je m'engage à ce que le travail paie* »
02.04.2022 – RTL

« ***Je veux une négociation sur les salaires****.* ***Je veux une augmentation des salaires de 15%****.* ***Il faut des négociations des branches parce que les salaires doivent augmenter en raison de l'inflation alors que les salaires et les pensions de retraite n'ont pas augmenté.*** *Les Français doivent pouvoir vivre dignement de leurs salaires et de leurs droits. Le pouvoir d'achat ne doit pas se dégrader* » 01.04.2022 – LCI

« *Les salaires en France sont beaucoup trop bas et ne permettent plus à nos concitoyens de vivre dignement.* ***Je propose une augmentation du Smic, de 200 euros nets par mois dès le début du quinquennat. Dans le secteur public, je veux augmenter le point d'indice et les pensions de 3 %*** » 29.03.2022 – L'Est Républicain

Rénovation énergétique

« ***La mesure d'urgence aujourd'hui, c'est la mesure sur l'isolation des logements***. *Je veux mettre le paquet en urgence car si on prend les crédits qui restent du plan de relance, plus ce que je veux faire sur les énergies renouvelables.* ***Je propose une avance remboursable, c'est-à-dire que la Caisse des dépôts avance les sommes pour isoler les logements et l'Etat se remboursera au niveau de la vente du logement. Cela aura un impact sur le pouvoir d'achat des ménages*** » 05.04.2022 – France Info

Prix des énergies

« ***Il faut protéger les Français sur leur pouvoir d'achat en bloquant les prix du gaz et des énergies ainsi que baisser la TVA à 5.5% sur l'essence*** » 04.04.2022 – France 2

« *Alors, si les Français me font confiance, dès le mois de mai,* ***je bloquerai les prix de l'énergie, je baisserai à 5,5% la TVA qui leur est appliquée*** » 03.04.2022 – Meeting de Paris

« *Mais face à cette crise du prix de l'énergie, il faut aussi d'autres outils.* ***Dès le mois d'octobre, j'ai demandé la baisse temporaire de la TVA à 5,5 % sur l'essence.*** *J'avais demandé au Premier ministre espagnol comment il faisait face à la flambée des prix de l'énergie, il m'avait dit : "Il n'y a pas 36 000 solutions, si tu veux toucher tout le monde, c'est la baisse de la TVA." C'est ce qu'il la fait et c'est ce que font d'autres pays* » 29.03.2022 – L'Est Républicain

Marine LE PEN

Prix des énergies

« *La Commission européenne a dit que les pays devaient baisser les taxes sur l'énergie pour soulager les particuliers. En réalité, ceux qui disent que ce n'est pas possible mentent. Des pays en Europe le font.* ***Depuis le mois de septembre, je dis qu'il faut baisser la TVA sur l'énergie de 20 à 5.5% parce qu'on est confronté à des produits de 1ère nécessité*** *(…)* ***Les prix de l'électricité sont indexés sur le prix du gaz*** *: si le prix du gaz flambe, les prix de l'électricité flambent* » 06.04.2022 – Europe 1

« ***La baisse de la TVA sur l'énergie de 20 à 5.5%, c'est pour toujours***. ***Je rends 12 milliards d'euros aux Français.*** *L'énergie est un bien de 1ère nécessité* » 05.04.2022 – LCI

« *Il faut rendre leur argent aux Français.* ***L'énergie est un bien de 1ère nécessité. Cela veut dire que la TVA sur l'énergie soit une TVA de 1ère nécessité à 5.5%.*** *L'Union européenne pousse les gouvernements à baisser les taxes, ce qui avantageraient les Français.* ***La baisse de la TVA est une urgence. Il faut supprimer toutes les hausses de TICPE également*** » 04.04.2022 – BFM TV

« *Dans le domaine de l'énergie, il y a des millions de Français dans la précarité énergétique.* ***Je suis pour la baisse de la TVA sur l'intégralité de l'énergie de 20 à 5.5% de manière pérenne. L'énergie est un bien de 1ère nécessité, ce qui permettra aux Français de récupérer 12 milliards d'euros***. *Il aurait fallu supprimer les augmentations de taxes, au moins tant que le baril reste supérieur à 100 dollars* » 01.04.2022 – LCI

« *J'ai une mesure simple à l'égard des entreprises.* ***Tout d'abord, je rends 150 à 200 euros de pouvoir d'achat en moyenne par foyer en baissant la TVA de 20 à 5.5% sur l'énergie, le gaz, le fioul et le carburant, c'est rendre 12 milliards d'euros aux Français*** » 31.03.2022 – France 2

Fiscalité et hausse des salaires

« *Grâce à un deal avec les entreprises volontaires,* ***toutes celles qui augmenteront leurs salariés de 10% seront exonérées des cotisations patronales subséquentes*** » 05.04.2022 – Twitter

« ***Je souhaite baisser l'impôt sur le revenu pour les moins de 30 ans et la demi-part pour les veufs***. ***Je tiens à faire en sorte que les classes moyennes puissent bénéficier d'une augmentation des salaires. Je veux dire aux entreprises que si elles augmentent les salaires de 10% jusqu'à 3 fois le SMIC, alors je gèlerai les charges patronales subséquentes***. *Aujourd'hui, augmenter le SMIC, c'est mettre des TPE et PME dans des situations compliquées* » 31.03.2022 – France 2

« ***Je supprimerai la redevance télé. Il est temps de rendre leur argent aux Français*** » 04.04.2022 – Twitter

« *Derrière l'inflation, il y a des choix politiques.* ***Je supprimerai la TVA pour une centaine de produits essentiels d'hygiène et d'alimentation*** » 04.04.2022 – BFM TV

« *J'encouragerai les projets des jeunes et leur entrée dans la vie active*, ***notamment grâce à l'exonération d'impôt sur le revenu et d'impôt sur les sociétés pour les moins de 30 ans*** » 03.04.2022 - Twitter

« *Je serai la présidente du quotidien et d'abord la présidente du pouvoir d'achat. Le pouvoir d'achat, c'est la grande question du quotidien.* ***J'inciterai les entreprises à une augmentation de 10% des salaires jusqu'à 3 fois le SMIC en les exonérant des charges sociales afférentes*** *(…) Pouvoir profiter de sa retraite en bonne santé est un choix de société. C'est un choix que je propose. Je permettrai le départ à 60 ans pour ceux qui ont commencé à travailler entre 17 et 20 ans.* ***La retraite à 65 ans, c'est pour diminuer indirectement le montant des retraites, soit par le recours à la décote, soit par l'effet nocif des années de chômage dans le calcul des pensions. Il faut réparer la fracture sociale en réinstaurant la demi-part des veufs et je revaloriserai les retraites pour qu'aucune ne soit en dessous de 1 000 euros, ainsi que le minimum vieillesse et l'allocation adulte handicapée*** » 01.04.2022 – Meeting de Stiring-Wendel

« *Je sais combien les problèmes de pouvoir d'achat impactent la vie quotidienne.* ***Je mettrai en place un ensemble de mesures qui permettront de rendre entre 150 et 200 euros par mois en moyenne aux Français*** » 01.04.2022 – Déplacement de campagne

« *L'inflation est une montagne qui nous arrive dessus.* ***J'ai proposé des mesures urgentes pour faire face à cette inflation des prix, dont la suppression de la TVA sur un panier de 100 produits de 1ère nécessité notamment alimentaire et d'hygiène*** » 01.04.2022 – LCI

Éric ZEMMOUR

Fiscalité

« *Ce qui est scandaleux, aujourd'hui, en France, ce sont les petites retraites. J'ai rencontré des agriculteurs, qui touchent 680 euros de retraite.* ***Je propose la réduction de la CSG pour les retraites, ce qui permettra d'augmenter les retraites de 600 euros par an jusqu'à 1 300 euros mensuels. Je peux ainsi augmenter les retraites. J'augmenterai la pension de réversion des veufs et des veuves de 54 à 75% et je rétablirai la demi-part fiscale des veuves*** » 05.04.2022 – France 2

« ***Je propose « la Prime Zéro Charges », une mesure qui va enfin permettre au travailleur de voir son travail valorisé*** » 04.04.2022 – Twitter

« ***Nous exonérerons totalement d'impôts et de charges sociales les heures supplémentaires***. *Notre objectif est simple : revenir au principe vertueux « travailler plus pour gagner plus ».* ***Nous augmenterons les salaires nets sans alourdir le brut de l'employeur***. *Si un Français touche moins de 2 000 euros, cette somme représentera jusqu'à 105 euros par mois. Un véritable 13ème mois.* ***Je supprimerai la redevance audiovisuelle*** *grâce à la privatisation des principales chaînes de l'audiovisuel public*. ***J'augmenterai le salaire net des travailleurs modestes, jusqu'à plus de 100 euros par mois pour un travailleur au SMIC grâce à la baisse des impôts sociaux*** » 03.04.2022 - Twitter

Prix des énergies

« ***Je ferai rembourser par les entreprises 50% des frais de carburant de leurs salariés pour leur trajet domicile-travail*** » 03.04.2022 - Twitter

Politique du logement

« *Le logement occupe une place toujours plus importante dans le budget mensuel et force beaucoup de Français à se serrer la ceinture :* ***c'est le pouvoir d'achat qui est en jeu. Je propose de reconquérir le logement*** » 31.03.2022 – Twitter

Document réalisé par
Nicolas BOUROUFFALA
Chargé de mission